FORM 06: Standard Manhole
TYPE 1
Amiblu
B01

Standard Schacht Formblatt 06 - Typ 1

Language: Deutsch

Projekt:				**Auftrags-Nr.:**	
Revision:		**Zeichnungs-Nr.:**		**Schacht Nr.:**	
Version:		**Datum:**		**Bearbeiter:**	
Status:				**Auftraggeber:**	

Schacht	
DN	
hk, mm	
hs, mm	
ho, mm	
Leiter	☐ ja ☐ nein
Material:	
Lichte Weite, mm	
Steigkasten	☐ ja ☐ nein
Einstiegshilfe (V4A)	☐ ja ☐ nein
☐ versenkbar	☐ aufgesteckt
Auftriebssicherung	☐ ja ☐ nein

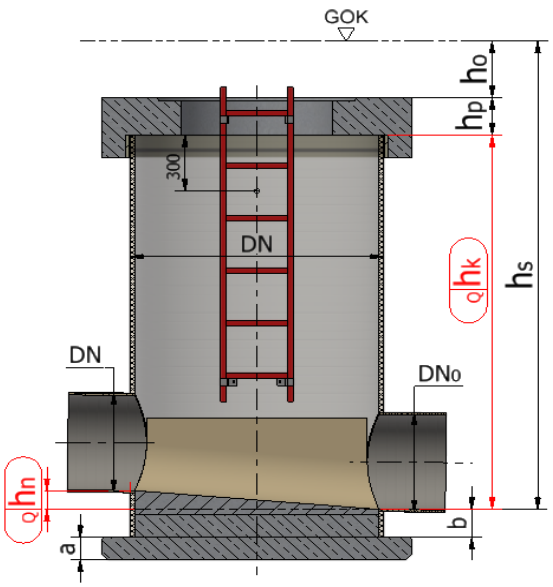

Zulauf Winkel

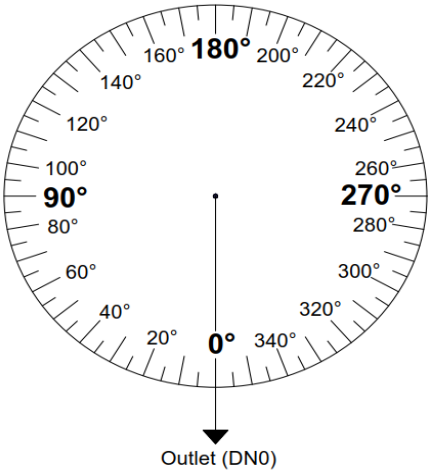

Abmessungen:

Auftriebssicherung a:	≤ DN900: 100mm	≤ DN1900: 120mm	> DN1900: 140mm
Sohlplatte b:	≤ DN1400: 150mm	≤ DN2800: 200mm	> DN2800: 250mm
Abdeckplatte hp:	≤ DN1300: 200mm	≤ DN2700: 250mm	> DN2700: 300mm

▶ Leiterposition

Q .... Kontrollmaße

Zulauf / Auslauf	**Auslauf (DN0)**	**Zulauf 1**	**Zulauf 2**	**Zulauf 3**	**Zulauf 4**
DN					
Material + SN					
h_n ,mm	n.r				
Gefälle, ‰ Q					
Winkel in Grad Q	n.r				
GFK-Kupplung / Muffe	☐	☐	☐	☐	☐

Gerinnehöhe, ab Auslauf (Bei Steigtiefen > 500 mm sind Steigkästen erforderlich)

☐ halbe Höhe ☐ volle Höhe ☐ Sonderhöhe in mm :

Schachtrohr mit GFK Übergangsadapter für Betonfertigteil (Konus/Schachtring) nach DIN 4034 T1 / EN 1917

☐ DN1000 ☐ DN1200

Abdeckplatte Stahlbeton (LM1 Eurocode) ☐ ja ☐ nein

Durchstieg, mm ☐ 625 ☐ 800 ☐ 1000 ☐ 1200

☐ verschiebesicher (nur Tagwasserdicht) ☐ Grundwasserdicht

☐ Übergang auf Betonfertigteile nach DIN 4034 T1 / EN 1917

☐ Korrosionsschutz mit Kunststoffbeschichtung (Durchstieg + Unterseite)

Anmerkungen

Bemerkungen:	Standardschächte werden auf Basis der EN 15383 gefertigt.	Die Leiter wird nach Werksstandard an der Position des größten Auftritts montiert.
	Toleranzen: Länge:± 10 mm; Winkel: ± 1°; Gefälle: ± 2‰	Spezielle Positionen sind in der Schachtuhr zu vermerken.
	Standardgefälle im Schacht ist vom niedrigsten Zulauf zum Ablauf 10mm sofern nicht anders gefordert	Verfügbare Leitermaterialien: GFK, Edelstahl, Aluminium